

Evaluarea autoturismului PEUGEOT 208 (IF-09-WAV)

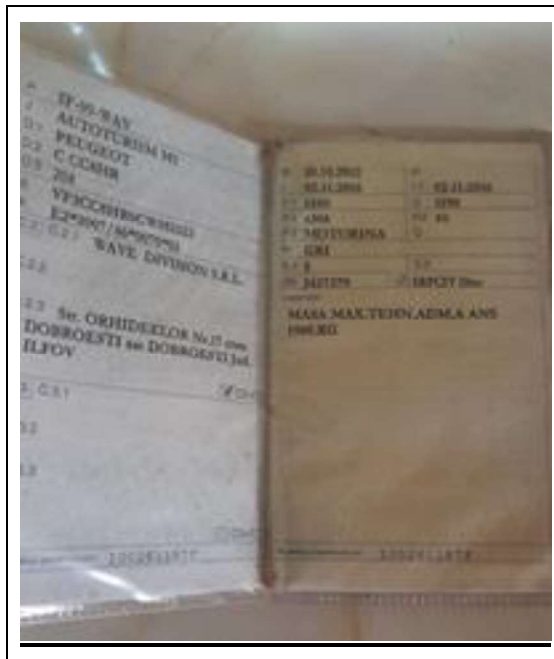

Caracteristici tehnice relevante:

| | |
|----------------------------------|-------------------------------------------------------|
| Vechime | 12 ani (anul fabricatiei 2012) |
| Combustibil | Motorină |
| Intensitatea rulajului | Moderată (8.000 km/an, in medie) |
| Capacitatea cilindrică | 1.398 cmc |
| Puterea motorului | 50 kW (68 CP) |
| Deficiențe funcționale cunoscute | Necesită reparatii la turbosuflantă si la articulații |